

**P.R.G. del Comune di Predazzo**  
**Rilevazione degli insediamenti storici**

<b>Unità Edilizia n°</b>	<b>178</b>	<b>Manufatto Storico n°</b>	
Comprensorio	: C1	Foglio di mappa	: 37
Comune amministrativo	: Predazzo	N. di particella ed.	: 1163/1
Comune catastale	: Predazzo	Data rilievo	:
Località e Via	: Loc. Lizata	Rilevatore analisi	: Guadagnini Luca

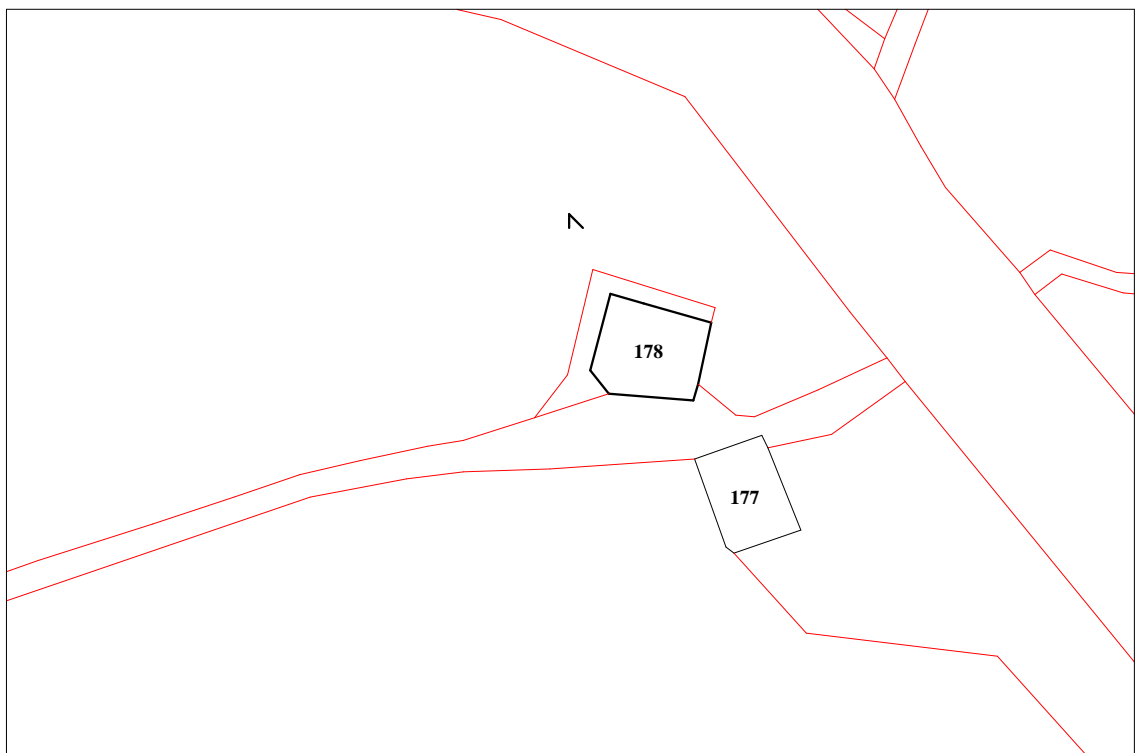

**Immagine fotografica**



**Estratto catastale in scala 1:1.000**

☺ < Punto di vista dell'immagine fotografica.

**N°** Unità edilizia.

## ANALISI

1. Tipologia funzionale:	UNITA' EDILIZIA:		edificio residenziale:		A		
			- p.t. ad uso comm.le - artig. utilizzato		a1		
			- p.t. ad uso comm.le - artig. non utilizzato		a2		
			edificio produttivo		B		
			edificio speciale		C		
			edificio ad uso agricolo-zootecnico		D		
			edificio rustico-baita		E	x	
			edificio accessorio		F		
	MANUFATTO:		elemento puntuale		G1		
		elemento lineare		G2			
1.1. Destinazione d'uso originaria dell'unità edilizia:		conservata					
		modificata parzialmente				x	
		modificata totalmente					
1.2. Stato della proprietà dell'unità edilizia:		Privata	x	Comune			
		Stato		ITEA			
		Provincia Autonoma di Trento		Enti ed Ass. religiose			
2. Epoca di costruzione:		anteriore al 1860				8	x
		tra il 1860 e il 1939				6	
		posteriore al 1939				4	
3. Tipologia architettonica storica dell'unità edilizia:		alta definizione				8	
		media definizione				6	x
		bassa definizione				4	
		nessuna definizione				0	
4. Permanenza dei caratteri formali tradizionali:		volumetrici	2	x	1	0	
		costruttivi	2		1	x	0
		complementari	2		1	x	0
		aspetti decorativi	2		1	x	0
5. Degrado strutturale:		nullo					
		medio				x	
		elevato					
6. Grado di utilizzo dell'unità edilizia:		utilizzato				x	
		sottoutilizzato					
		in stato di abbandono					
7. Spazi di pertinenza:		alta qualità					
		media qualità					
		bassa qualità					
8. Vincoli legislativi:		Legge 1497/1939		Legge 1089/1939		Art.8 N.d.A./P.U.P.	
9. Categ. d'interv. piano vigente:		2 - B7 20M					
10. Note:		Coperura in lamiera.					

## PROGETTO

11. Categ. d'intervento prevista:	Risanamento conservativo
12. Prescrizioni particolari:	
12.1. Interventi specifici ammessi:	
13. Categoria d'intervento prevista per gli spazi di pertinenza:	